



Zustandsbericht

- Protokoll der Fahrzeugbewertung -

Berichts-Nr: 9322280
vom: 29.10.2025

» Übersicht

Auftrags-Nr: 1002158178
Besichtigt am: 29.10.2025 13:31
Berichts-Nr: 9322280
FIN: WVVZZZE1ZNP028282



Fahrzeugansicht - diagonal vorne links

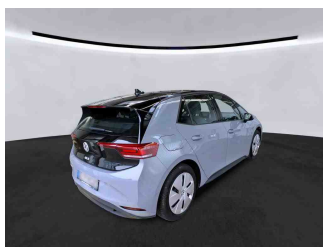

Fahrzeugansicht - diagonal hinten rechts



Innenraum - Cockpit mit Laufleistung



Zustandsbericht

- Protokoll der Fahrzeugbewertung -

Berichts-Nr: 9322280
vom: 29.10.2025

» Fahrzeugdaten

Fahrzeugkategorie:	Personenkraftwagen
Fahrzeugart:	Kombi
Hersteller:	Volkswagen
Modell:	ID 3
HSN / TSN:	0603 / CKT
Erstzulassungsdatum:	05.05.2022
Laufleistung:	37.888 km
Nachweis Kilometerstand:	
Farbe:	Mondsteingrau
Farbe Dach:	Schwarz
Antriebsart:	Heckantrieb
Motorisierung/Kraftstoff:	Elektrisch
Hubraum:	
Leistung:	110 kW (150 PS)
Fahrzeuglänge:	4.261 mm
Fahrzeughöhe:	1.568 mm
Fahrzeugbreite:	1.809 mm
Zulässiges Gesamtgewicht:	2.260 kg
Radstand:	2.770 mm
Anzahl Achsen:	2
Zylinder:	
Schadstoffklasse:	
Anzahl Türen:	4
Anzahl Sitze:	5
Getriebe:	Automatik 1-Gang
Polsterart:	Stoff
Interieurfarbe:	Platinum Grey - Soul-Schwarz/ Soul-Schwarz - Dusty Grey Dark/ Schwarz/Schwarz
Anzahl vorhandene Schlüssel:	2

» Dokumente & Wartung

Nächste HU:	05.2025
Zulassungsbescheinigung (ZBT1 Original) vorhanden:	Ja
Zulassungsbescheinigung entgegengenommen:	Ja
Kennzeichen entgegengenommen:	Beide
Wartungsheft:	Digital
Wartungsnachweis:	Nicht prüfbar
Datum der letzten Wartung:	
Km-Stand bei letzter Wartung:	
Restlauf bis Service:	318 Tag(e)



Zustandsbericht

Berichts-Nr: 9322280
vom: 29.10.2025

- Protokoll der Fahrzeugbewertung -

» Fahrzeugausstattung

2 USB-C-Schnittstellen vorn, 2 USB-C-Ladebuchsen an der Mittelkonsole hinten	Entfall des Schriftzugs für die Motorbezeichnung auf der Gepäckraumklappe
3 Rücksitze, Rücksitzlehne asymmetrisch geteilt umklappbar	Entriegelung Heckklappe/Deckel hinten von außen
6+1 Lautsprecher	e-Sound
7,2 kW AC-Ladeleistung (Wechselstrom)	Fahrersitz mit Höheneinstellung
Abbiegebremsefunktion und Ausweichunterstützung	Fahrprofilauswahl
Airbag für Fahrer und Beifahrer, mit Beifahrerairbag-Deaktivierung	Fahrzeuge mit besonderen Produktaufwertungsmaßnahmen
Ambientebeleuchtung 10-farbig	Fahrzeugklassen-Differenzierung -10A-
App-Connect inkl. App-Connect Wireless für Apple CarPlay und Android Auto	Federbereich 02 nur Einbausteuerung keine Bedarfsprognose
Armaturentafel Standard	Fertigungsablauf Standard
Armlehne für Vordersitze	Frontscheibe in Verbundsicherheitsglas, wärme- und geräuschkämmend
Assistenzpaket	Fußhebelwerk "Standard"
Augmented-Reality-Head-up-Display	Gepäckraumboden
Auslieferung "Autostadt Wolfsburg"	Geschwindigkeitsbegrenzer in Verbindung mit Online-Diensten
Außenspiegel elektrisch einstell-, anklapp- und beheizbar, mit Beifahrerspiegelabsenkung	Getriebe für Elektroantrieb (1-Gang)
Außenspiegel Fahrerseite asphärisch, Beifahrerseite konvex	Getriebe Übersetzung 11,530
Außenspiegelgehäuse	Gewichtsbereich 4 nur Einbausteuerung keine Bedarfsprognose
Batterie 320A (49Ah)	Heckantrieb
Bauteilesatz ohne länderspezifische Bauvorschrift	Hinterachsgewicht Standard
Betriebserlaubnis Nachtrag	Hochvolt-Batterie 55 kWh (brutto) (netto: 45kWh)
Betriebsspannung 12 V	Infotainment-Paket
Bordliteratur in Deutsch (Deutschland)	Infotainment-Paket "Plus"
Bordwerkzeug und Tire Mobility Set: 12-Volt-Kompressor und Reifendichtmittel	Innenspiegel automatisch abblendend
Car2X	ISOFIX-Halteösen für Kindersitze auf den äußeren Rücksitzen sowie auf dem Beifahrersitz, i-Size-kompatibel
CCS-Ladedose	Kältemittel R1234yf
Dachleiste schwarz matt, Lufteinlass und Schweller schwarz matt	Kein Sonderfahrzeug, Standard-Ausführung
Dämpfung hinten, Basis 1	Keine Aktionsausführung
Dämpfung vorn	Kennzeichenträger vorn und hinten (ECE)
DC/DC Wandler 3,0 kW	Klimaanlage "Climatronic" mit Aktiv-Kombifilter und Standklimatisierung
Diebstahlwarnanlage mit Innenraumüberwachung, Back-up-Horn und Abschleppschutz	Komfortpaket
Digitaler Radioempfang DAB+	Kopfairbags vorn und hinten, Seitenairbags vorn, Center-Airbag
Diversity-Antenne für FM-Empfang	Kurzheck
Drehmoment 310 Nm Grundmotor ist: N06/N07/N10	Ladekabel Mode 3 Typ 2, 16 A
Dreipunkt-Automatiksicherheitsgurte vorn mit Gurtstraffer	Landesverkaufsprogramm Deutschland
Einfassung des Infotainment-Displays und der zentralen Bedienungselemente in Schwarz	LED-Rückleuchten
Einton-Signalhorn	LED-Scheinwerfer mit automatischer Fahrlichtschaltung
Elektrische Luftzusatzheizung	Leergewichtsbereich Standard
Elektro-Motor Aggr.0EH.A	Linkslenker
Elektro-Motor Systemleistung 110kW Grundmotor ist: N06	Make-up-Spiegel beleuchtet in den Sonnenblenden
	Maximale DC-Ladeleistung 50 kW (Gleichstrom)



Zustandsbericht

Berichts-Nr: 9322280
vom: 29.10.2025

- Protokoll der Fahrzeugbewertung -

Mit besondere Anforderungen an die Lenksäulenverriegelung	Serviceanzeige 2 Jahre (fest) ohne km Elektro-Fahrzeug
Mittelkonsole mit beleuchtetem Ablagefach mit Rollo, 2 Becherhalter	Servolenkung elektromechanisch, geschwindigkeitsabhängig geregelt
Müdigkeitserkennung	Sitzmittelbahnen der Vordersitze und der äußeren Rücksitzplätze in Stoff "Fragment"
Multifunktionslenkrad in Leder, beheizbar, mit Touch-Bedienung	Softwareverbund Ausführung 6
Navigationssystem "Discover Pro"	Spezielles Typschild für EG für M1-Pkw
Netzladekabel für Haushalts-Steckdose	Sprachbedienung
Notbremsassistent "Front Assist" mit Fußgänger- und Radfahrererkennung	Spurhalteassistent "Lane Assist"
Notruf-Service; keine Registrierung notwendig, Dienst ist bei Auslieferung aktiviert	Stabilisator hinten
o.b.Abgas	Stabilisator vorn
Ohne Anhängervorrichtung	Stahlräder 7,5 J x 18
Ohne besondere Karosseriemaßnahmen	Standard-Klimazonen
Ohne Dacheinsatz (Volldach)	Telefonschnittstelle "Comfort" mit induktiver Ladefunktion
Ohne Fußmatten	Transportschutzfolie (Mindestschutz) mit zus. Transportschutzmaßnahmen
Ohne Individualeinbau	Trommelbremsen hinten
Ohne Lendenwirbelstütze in den Sitzlehnen	Tür und Seitenverkleidung Schaumfolie und Gewebe
Ohne Lichtassistent	Türgriffmulden beleuchtet
Ohne Parkassistent / Garagenpilot	Typprüfand Deutschland
Ohne spezielle Aufkleber/Schilder	Umfeldbeleuchtung mit Logoprojektion
Ohne Spurwechselassistent	Umweltbonus
Ohne Stadt / Kreuzungsassistent	UWB fähiges Land und Trägerfrequenz 433,92 bis 434,42Mhz
Ohne Systeme für den Fahrzeugzugang	Verbandtasche, Warndreieck und Warnweste
Ohne Vorbereitung für VTS (Vehicle-Tracing System)	Verkehrszeichenerkennung
Ohne Zusatz-/Standheizung	Vordersitze beheizbar
Ohne zusätzliche Bereifung	VVM/1 Modellpflege
Online-Update-Fähigkeit ab ID.Software 2.1	Wärmeschutzverglasung grün, seitlich und hinten
Parkassistent "Park Assist Plus" inkl. Einparkhilfe	Warnton und -leuchte für nicht angelegte Gurte vorn und hinten
Plattformgruppenklasse 1	Zellmodul A
Proaktives Insassenschutzsystem in Verbindung mit "Front Assist"	
Pure	
Radio "Ready 2 Discover"	
Radschrauben Standard	
Radvollblenden	
Rechtsverkehr	
Regensensor	
Regionscode " ECE " für Radio	
Reifen 215/55 R 18	
Reifenkontrollanzeige	
Rückfahrkamera "Rear View"	
Scheibenbremsen vorn	
Scheibenwaschdüsen vorn automatisch beheizt	
Schlüsselloses Schließ- und Startsystem "Keyless Access", mit Safe-Sicherung	



Zustandsbericht

- Protokoll der Fahrzeugbewertung -

Berichts-Nr: 9322280
vom: 29.10.2025

» Bereifung

MONTIERTE BEREIFUNG

Hersteller	Ort	Position	Typ	Felge	Dimension	Profiltiefe
Continental	Vorne	Links	Ganzjahresreifen	Stahl	215/55 R 18 99 V	6,0 mm
Continental	Vorne	Rechts	Ganzjahresreifen	Stahl	215/55 R 18 99 V	6,0 mm
Continental	Hinten	Links	Ganzjahresreifen	Stahl	215/55 R 18 99 V	6,0 mm
Continental	Hinten	Rechts	Ganzjahresreifen	Stahl	215/55 R 18 99 V	6,0 mm

Reifen zulässig: Ja

Reifen verkehrssicher: Ja

ERSATZ-/NOTRAD & ZUBEHÖR

Bordwerkzeug vorhanden: Ja

Tirefit vorhanden: Ja

Tirefit Ablaufdatum: 01.2026

Kompressor vorhanden: Ja



Zustandsbericht

- Protokoll der Fahrzeugbewertung -

Berichts-Nr: 9322280
vom: 29.10.2025

» Wertmindernde Faktoren

Nr	Bauteil	Schadensbeschreibung	Reparaturempfehlung
1	Stoßfänger vorne	Deformiert	Ersetzen und lackieren
2	Sitzbezug vorne rechts	Riss	Ersetzen
3	Vorbereitungszeit Kunststoff-Lackierung	Lack Vorbereitung	Ausführen
4	Stoßfängergitter vorne mitte	Deformiert	Ersetzen
5	HU/AU (Haupt-/Abgasuntersuchung)	Abgelaufen	Erneuern
6	Einstiegsschweller vorne rechts	Delle(n)	Kaltdrücken
7	Radzierblende vorne rechts	Kratzer	Ersetzen
8	Radzierblende hinten rechts	Kratzer	Ersetzen

» Gebrauchsspuren

Das Fahrzeug weist dem Alter, der Laufleistung und dem Einsatzzweck entsprechende Gebrauchsspuren auf.



Zustandsbericht

- Protokoll der Fahrzeugbewertung -

Berichts-Nr: 9322280
vom: 29.10.2025

» Merkantile Wertminderung

Vorschäden bekannt:	Nein
Vorschäden feststellbar:	Nein
Nachlackierungen vorhanden:	Nein
Lackschichtdickenmessung durchgeführt:	Ja - ohne Auffälligkeiten/Abweichungen

ERGEBNISSE DER LACKSCHICHTDICKENMESSUNG

Die Messwerte lagen im üblichen Bereich.

Pro Bauteil wurden mindestens 3 Messungen durchgeführt.



Zustandsbericht

Berichts-Nr: 9322280
vom: 29.10.2025

- Protokoll der Fahrzeugbewertung -

» Hinweise zum Zustandsbericht

Angaben zum Auftrag und zum Bewertungsumfang:

Es wurde der Auftrag erteilt, einen Zustandsbericht über das beschriebene Fahrzeug zu erstellen.

Die Fahrzeugzustandsbewertung erfolgte auftragsgemäß auf Basis der vom Auftraggeber vorgegebenen Standards für Fahrzeugbewertungen. Die Feststellungen im Einzelfall trifft der Sachverständige aufgrund eigener Sachkunde und nach eigenem sachverständigen Ermessen.

Fahrzeug-Identifizierung:

WVWZZZE1ZNP028282

FIN abgelesen und stimmt mit Unterlagen überein

Allgemeinzustand:

Mittelmäßiger Allgemeinzustand

Besichtigungsbedingungen:

Ausreichend

Hebebühne/Hubmittel benutzt:

Ja

Motorenlauf durchgeführt:

Ja

Fahrprobe durchgeführt:

Nein



Zustandsbericht

- Protokoll der Fahrzeugbewertung -

Berichts-Nr: 9322280
vom: 29.10.2025

» Sonstige Bemerkungen

Vorliegendes Exemplar wurde auf elektronischem Wege erzeugt. Es ist ohne Originalunterschrift gültig.

» Ansichtsfotos



Fahrzeugansicht - diagonal vorne links



Fahrzeugansicht - diagonal vorne rechts



Fahrzeugansicht - diagonal hinten links

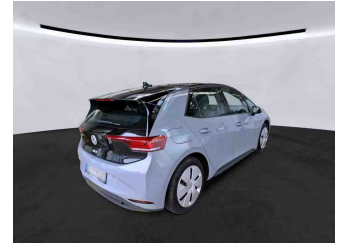

Fahrzeugansicht - diagonal hinten rechts



Innenraum - Cockpit mit Laufleistung

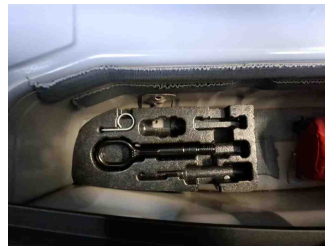

Equipment - Bordwerkzeug

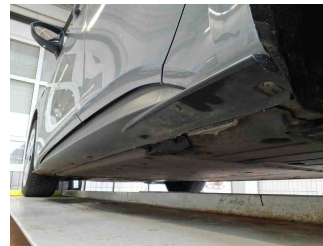

Seitenansicht - Schweller links

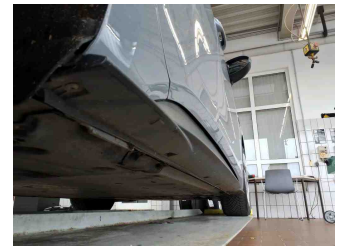

Seitenansicht - Schweller rechts



Fahrzeug - Typenschild/Fahrgestellnummer

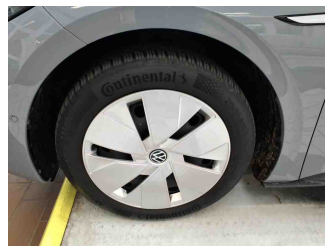

Räder - Rad montiert vorne links

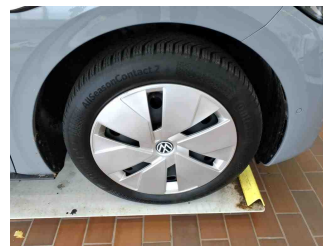

Räder - Rad montiert vorne rechts

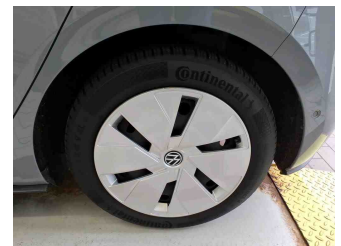

Räder - Rad montiert hinten links



Räder - Rad montiert hinten rechts



Innenraum - Mittelkonsole

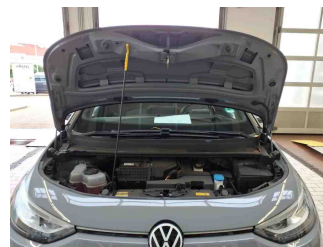

Fahrzeug - Motorraum offen

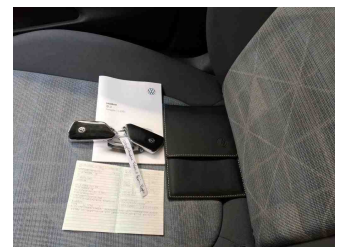

Equipment - Boardmappe/ Securitybag



Zustandsbericht

- Protokoll der Fahrzeugbewertung -

Berichts-Nr: 9322280
vom: 29.10.2025



Innenraum - Kofferraum

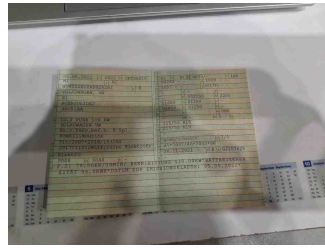

Fahrzeug - abgegebene ZB1



Equipment - Ladeequipment



Fahrzeug - Serviceunterlagen /
Wartungsnachweis



Innenraum - vorne

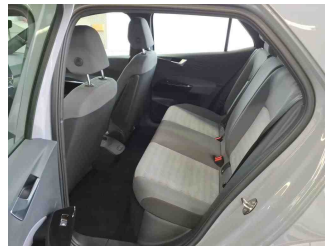

Innenraum - hinten



Räder - Haltbarkeitsdatum
Tirefit



Innenraum -
Navigationsgerät/Radio

» Beschädigungsfotos

WERTMINDERNDE FAKTOREN

1 - Stoßfänger vorne - Deformiert - Ersetzen und lackieren

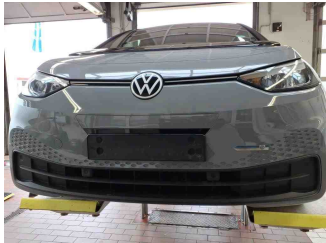

2 - Sitzbezug vorne rechts - Riss - Ersetzen

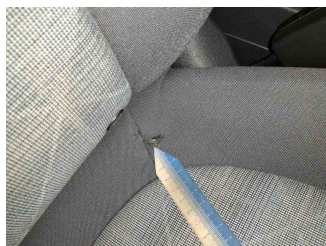
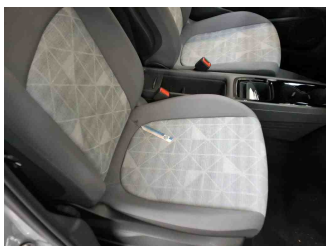

3 - Vorbereitungszeit Kunststoff-Lackierung - Lack Vorbereitung - Ausführen

4 - Stoßfängergitter vorne mitte - Deformiert - Ersetzen

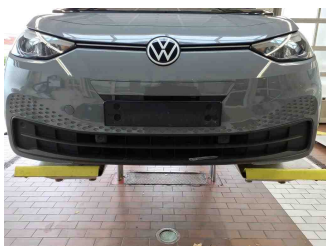

5 - HU/AU (Haupt-/Abgasuntersuchung) - Abgelaufen - Erneuern

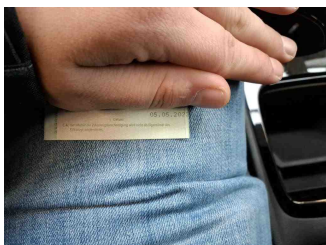

6 - Einstiegsschweller vorne rechts - Delle(n) - Kaltdrücken



7 - Radzierblende vorne rechts - Kratzer - Ersetzen



8 - Radzierblende hinten rechts - Kratzer - Ersetzen

