

» Übersicht

Auftrags-Nr: 1002193032
Besichtigt am: 12.12.2025 12:36
Berichts-Nr: 9658764
FIN: WVGZZZE2ZNP014447



Fahrzeugansicht - diagonal
vorne links



Fahrzeugansicht - diagonal
hinten rechts



Innenraum - Cockpit mit
Laufleistung

» Fahrzeugdaten

Fahrzeugkategorie:	Personenkraftwagen
Fahrzeugart:	SUV
Hersteller:	Volkswagen
Modell:	ID 4
HSN / TSN:	0603 / CLQ
Erstzulassungsdatum:	09.11.2021
Laufleistung:	39.349 km
Nachweis Kilometerstand:	
Farbe:	Mangangrau Metallic
Farbe Dach:	Schwarz
Antriebsart:	Heckantrieb
Motorisierung/Kraftstoff:	Elektrisch
Hubraum:	
Leistung:	150 kW (205 PS)
Fahrzeuglänge:	
Fahrzeughöhe:	
Fahrzeugbreite:	
Zulässiges Gesamtgewicht:	
Radstand:	
Anzahl Achsen:	2
Zylinder:	
Schadstoffklasse:	
Anzahl Türen:	4
Anzahl Sitze:	5
Getriebe:	Automatik 1-Gang
Polsterart:	Alcantara
Interieurfarbe:	Soul-Schwarz - Florence-Braun/ Florence-Braun - Soul-Schwarz/ Schwarz/Schwarz
Anzahl vorhandene Schlüssel:	2

» Dokumente & Wartung

Nächste HU:	
Zulassungsbescheinigung (ZBT1 Original) vorhanden:	Ja
Zulassungsbescheinigung entgegengenommen:	Ja
Kennzeichen entgegengenommen:	Keine
Wartungsheft:	Digital
Wartungsnachweis:	Nicht prüfbar
Datum der letzten Wartung:	
Km-Stand bei letzter Wartung:	

» Fahrzeugausstattung

"Easy Open & Close" - Heckklappe mit sensorgesteuerter Öffnung und Schließung, mit Fernentriegelung	Drammen 8 J x 20 vorn, 9 J x 20 hinten, in Schwarz / glanzgedreht, Reifen 235/50R 20 vorn, Reifen 255/45 R 20 hinten
11 kW AC-Ladeleistung (Wechselstrom)	Drehmoment 310 Nm Grundmotor ist: N06/N07/N10
2 USB-C-Schnittstellen vorn, 2 USB-C-Ladebuchsen an der Mittelkonsole hinten	Dreipunkt-Automatiksicherheitsgurte vornmit Höheneinstellung und Gurtstraffer
3 Kopfstützen hinten	Dynamische Fernlichtregulierung "Dynamic Light Assist" für LED-Matrix-Scheinwerfer
3D-LED-Rückleuchten mit dynamischer Blinkleuchte	Einfassung des Infotainment-Displays und der zentralen Bedienungselemente in Schwarz
4 Leichtmetallräder "Drammen", 8 J x 20 vorn, 9 J x 20 hinten, in Schwarz, Oberfläche glanzgedreht	Einparkhilfe - Warnsignale bei Hindernissen im Front- und Heckbereich
6+1 Lautsprecher	Einton-Signalhorn
Abbiegebremsfunktion und Ausweichunterstützung	Elektrische Luftzusatzheizung
Abdeckungen für Leichtmetallräder	Elektro-Motor Aggr.0EH.A
Airbag für Fahrer und Beifahrer, mit Beifahrerairbag-Deaktivierung	Elektro-Motor Systemleistung 150KW Grundmotor ist: N06/N07
Airstop®-Reifen 235/50 R 20 vorn, Airstop®-Reifen 255/45 R 20 hinten	Embleme
Ambientebeleuchtung 30-farbig	ergoActive-Sitze vorn mit elektrischer Einstellung, Memory-Funktion und verschiebbarer Oberschenkelauflage
App-Connect inkl. App-Connect Wireless für Apple CarPlay und Android Auto	e-Sound
Armaturentafel Komfort	Exterieur Style "Silver"
Armlehne für Vordersitze	Fahrassistent "Travel Assist", Spurhalteassistent "Lane Assist" und "Emergency Assist"
Aufkleber/Schilder in deutsch	Fahrprofilauswahl
Augmented-Reality-Head-up-Display	Fahrzeuge mit besonderen Produktaufwertungsmaßnahmen
Außenspiegel elektrisch einstell-, anklapp- und beheizbar, mit Beifahrerspiegelabsenkung	Fahrzeugklassen-Differenzierung -11A-
Außenspiegel Fahrerseite asphärisch, Beifahrerseite konvex	Federbereich 06 nur Einbausteuerung keine Bedarfsprognose
Außenspiegelgehäuse	Fertigungsablauf Standard
Automatische Distanzregelung ACC "stop & go", mit Geschwindigkeitsbegrenzer	Frontscheibe in Verbundsicherheitsglas, drahtlos beheizbar und infrarot-reflektierend, geräuschkämmend
Batterie 320A (49Ah)	Gepäcknetz
Bauteilesatz ohne länderspezifische Bauvorschrift	Gepäckraumboden
Bestandssicherung Doppelkolbenbremse	Getriebe für Elektroantrieb (1-Gang)
Betriebserlaubnis Nachtrag	Getriebe Übersetzung 12,976
Betriebsspannung 12 V	Gewichtsbereich 10 nur Einbausteuerung keine Bedarfsprognose
Bordliteratur in Deutsch (Deutschland)	Heckantrieb
Bordwerkzeug	Heckscheibenwischer mit Intervallschaltung
Car2X	Hinterachsgewicht Standard
CCS-Ladedose	Hochvolt-Batterie 82 kWh (brutto)
Dachleiste und Dachpfosten hinten in Silver	ID.4 Tech
Dachreling silber eloxiert	Innenspiegel automatisch abblendend
Dämpfung hinten,Basis 1	IQ.LIGHT - LED-Matrix-Scheinwerfer mit automatischer Fahrlichtschaltung, Schlechtwetterlicht, Begrüßungsfunktion
Dämpfung vorn	ISOFIX-Halteösen für Kindersitze auf den äußeren Rücksitzen sowie auf dem Beifahrersitz, i-Size-kompatibel
DC/DC Wandler 3,0 KW	Kältemittel R744
Diebstahlwarnanlage mit Innenraumüberwachung, Back-up-Horn und Abschleppschutz	Kein Sonderfahrzeug, Standard-Ausführung
Digitaler Radioempfang DAB+	Kennzeichenträger vorn und hinten (ECE)
Diversity-Antenne für FM-Empfang	

Klimaanlage "Air Care Climatronic" mit Aktiv-Kombifilter, Standklimatisierung und 3-Zonen-Temperaturregelung
Kombi-Instrument mit elektronischem Tachometer, Kilometer- und Tageskilometerzähler, Drehzahlmesser
Kopfairbags vorn und hinten, Seitenairbags vorn, Center-Airbag
Kurzheck
Ladekabel Mode 3 Typ 2, 16 A
Landesverkaufsprogramm Deutschland
Leergewichtsbereich Standard
Leiste zwischen den Scheinwerfern sowie Türgriffmulden beleuchtet
Lendenwirbelstützen vorn pneumatisch einstellbar, mit Massagefunktion
Linkslenker
Make-up-Spiegel beleuchtet in den Sonnenblenden
Maximale DC-Ladeleistung (Gleichstrom) abhängig von der Antriebsbatterie
Mit besondere Anforderungen an die Lenksäulenverriegelung
Mittelkonsole variabel, mit wechselbarenEinsätzen für Becherhalter und Ablagefächer
Müdigkeitserkennung
Multifunktionslenkrad in Leder, beheizbar, mit Touch-Bedienung
Navigationssystem "Discover Pro"
Netzladekabel für Haushalts-Steckdose
Netztrennwand
Notbremsassistent "Front Assist" mit Fußgänger- und Radfahrererkennung
Notrufsystem eCall
o.b.Abgas
Ohne Anhängervorrichtung
Ohne besondere Karosseriemaßnahmen
Ohne Feuerlöscher
Ohne Fußmatten
Ohne kombinierte Längs- und Querführung
Ohne Parkassistent / Garagenpilot
Ohne Scheinwerferreinigungsanlage mit Waschwasser-Standanzeige
Ohne Stadt / Kreuzungsassistent
Ohne Systeme für den Fahrzeugzugang
Ohne Vorbereitung für VTS (Vehicle-Tracing System)
Ohne zus. Triebwerks-Unterschutz
Ohne zusätzliche Bereifung
Online-Update-Fähigkeit ab ID.Software 2.1
Panoramadach
Pedale in Edelstahl, im "Play/Pause"-Design
Plattformgruppenklasse 2
Pro

Proaktives Insassenschutzsystem in Verbindung mit "Front Assist"
Radio "Ready 2 Discover Max"
Radsicherungen mit erweitertem Diebstahlschutz
Rechtsverkehr
Regensensor
Regionscode " ECE " für Radio
Reifen ohne Festlegung der Reifenmarke
Reifenkontrollanzeige
Rücksitzlehne asymmetrisch geteilt umklappbar, mit Durchlademöglichkeit undMittelarmlehne, 2 Becherhalter
Scheibenbremsen vorn für erhöhtes zulässiges Gesamtgewicht
Scheibenwaschdüsen vorn automatisch beheizt
Schlüsselloses Schließ- und Startsystem "Keyless Access", mit Safe-Sicherung
Schriftzug für die Modellbezeichnung auf der Heckklappe
Serviceanzeige 2 Jahre (fest) ohne km Elektro-Fahrzeug
Servolenkung elektromechanisch, geschwindigkeitsabhängig geregelt
Sicherheitsoptimierte Kopfstützen vorn
Sitzmittelbahnen der Vordersitze und deräußeren Rücksitzplätze in Mikrovlies "ArtVelours"
Softwareverbund Ausführung 5
Spezielles Typschild für EG für M1-Pkw
Sprachbedienung
Spurwechselassistent "Side Assist"
Stabilisator hinten
Stabilisator vorn
Standard-Klimazonen
Stoßfänger in Wagenfarbe
Telefonschnittstelle "Comfort" mit induktiver Ladefunktion
Transportschutzfolie (Mindestschutz) mit zus. Transportschutzmaßnahmen
Trommelbremsen hinten
Tür und Seitenverkleidung Schaumfolie, Insert in Kunstleder
Typrüfland Deutschland
Umfeldbeleuchtung mit Logoprojektion
Umgebungsansicht "Area View" inkl. Rückfahrkamera "Rear View"
Umweltbonus
UWB fähiges Land und Trägerfrequenz 433,92 bis 434,42Mhz
Verbandtasche, Warndreieck und Warnweste
Verbundsicherheitsglas für Seitenscheiben vorn; Heckscheibe und Seitenscheiben hinten abgedunkelt
Verkehrszeichenerkennung
Vordersitze beheizbar
vorkonfigurierte Modelle
VWD Modelljahreswechsel

Wärmepumpe zur Reichweitenoptimierung

Wärmepumpe zur Reichweitenoptimierung

Warnton und -leuchte für nicht angelegte Gurte vorn und hinten

Zellmodul B

» Bereifung**MONTIERTE BEREIFUNG**

Hersteller	Ort	Position	Typ	Felge	Dimension	Profiltiefe
Pirelli	Vorne	Links	Sommer	Aluminium	235/50 R 20 100 T	4,0 mm
Pirelli	Vorne	Rechts	Sommer	Aluminium	235/50 R 20 100 T	3,0 mm
Pirelli	Hinten	Links	Sommer	Aluminium	255/45 R 20 101 T	4,0 mm
Pirelli	Hinten	Rechts	Sommer	Aluminium	255/45 R 20 101 T	4,0 mm

Reifen zulässig: Ja**Reifen verkehrssicher:** Ja**ERSATZ-/NOTRAD & ZUBEHÖR****Bordwerkzeug vorhanden:** Ja

» Wertmindernde Faktoren

Nr	Bauteil	Schadensbeschreibung	Reparaturempfehlung
1	Alufelge glanzgedreht hinten rechts	Kratzer	Optische Wertminderung

» Gebrauchsspuren

Nr	Bauteil	Schadensbeschreibung	Reparaturempfehlung
1	Kofferraumverkleidung rechts	Kratzer	Akzeptabel (Gebrauchsspur)
2	Einstieg Verkleidung hinten links	Kratzer	Akzeptabel (Gebrauchsspur)
3	Kofferraumverkleidung links	Kratzer	Akzeptabel (Gebrauchsspur)
4	Bremsscheiben vorne	Flugrost	Akzeptabel (Gebrauchsspur)
5	Verkleidung B-Säule links	Kratzer	Akzeptabel (Gebrauchsspur)
6	Motorhaube	Steinschlag	Akzeptabel (Gebrauchsspur)
7	Stoßfänger vorne	Kratzer	Akzeptabel (Gebrauchsspur)

» Merkantile Wertminderung

Vorschäden bekannt:	Nein
Vorschäden feststellbar:	Nein
Nachlackierungen vorhanden:	Nein
Lackschichtdickenmessung durchgeführt:	Ja - ohne Auffälligkeiten/Abweichungen

ERGEBNISSE DER LACKSCHICHTDICKENMESSUNG

Die Messwerte lagen im üblichen Bereich.

Pro Bauteil wurden mindestens 3 Messungen durchgeführt.

» Hinweise zum Zustandsbericht**Angaben zum Auftrag und zum
Bewertungsumfang:**

Es wurde der Auftrag erteilt, einen Zustandsbericht über das beschriebene Fahrzeug zu erstellen.

Die Fahrzeugzustandsbewertung erfolgte auftragsgemäß auf Basis der vom Auftraggeber vorgegebenen Standards für Fahrzeugbewertungen. Die Feststellungen im Einzelfall trifft der Sachverständige aufgrund eigener Sachkunde und nach eigenem sachverständigen Ermessen.

Fahrzeug-Identifizierung:

WVGZZZE2ZNP014447

FIN abgelesen und stimmt mit Unterlagen überein

Allgemeinzustand:

Gepflegter Allgemeinzustand

Besichtigungsbedingungen:

Nässe, Eingeschränkt

Hebebühne/Hubmittel benutzt:

Nein

Motorenlauf durchgeführt:

Ja

Fahrprobe durchgeführt:

Nein

» Sonstige Bemerkungen

Vorliegendes Exemplar wurde auf elektronischem Wege erzeugt. Es ist ohne Originalunterschrift gültig.

» Ansichtsfotos



Fahrzeugansicht - diagonal vorne links



Fahrzeugansicht - diagonal vorne rechts



Fahrzeugansicht - diagonal hinten links

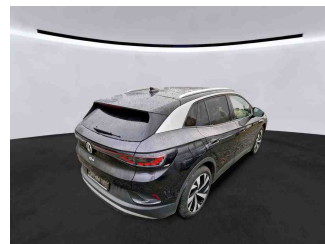

Fahrzeugansicht - diagonal hinten rechts



Innenraum - Cockpit mit Laufleistung



Equipment - Bordwerkzeug

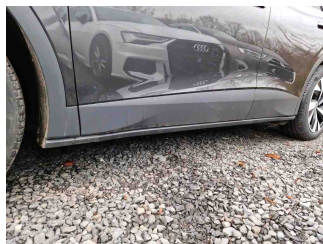

Seitenansicht - Schweller links



Seitenansicht - Schweller rechts



Fahrzeug - Typenschild/Fahrgestellnummer

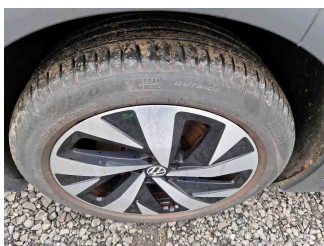

Räder - Rad montiert vorne links

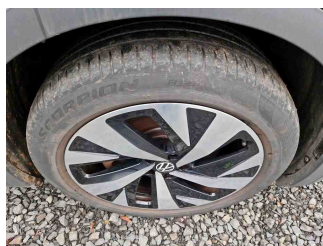

Räder - Rad montiert vorne rechts



Räder - Rad montiert hinten links

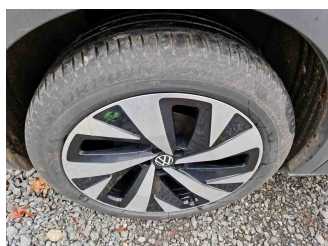

Räder - Rad montiert hinten rechts



Innenraum - Mittelkonsole

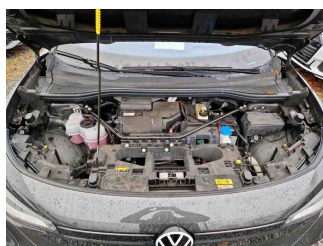

Fahrzeug - Motorraum offen

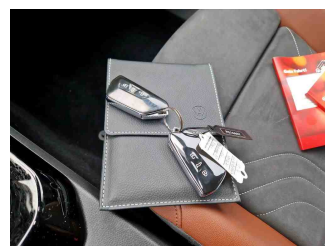

Equipment - Boardmappe/ Securitybag



Innenraum - Kofferraum

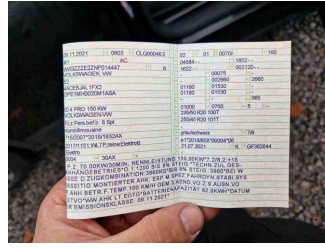

Fahrzeug - abgegebene ZB1

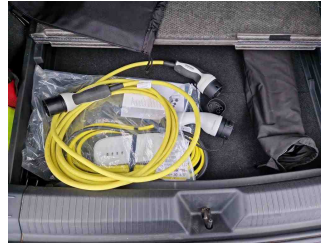

Equipment - Ladeequipment

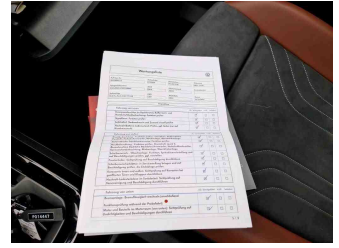

Fahrzeug - Serviceunterlagen /
Wartungsnachweis

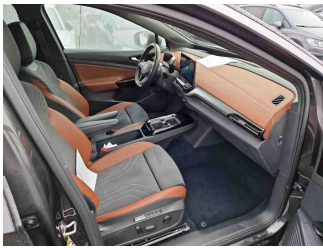

Innenraum - vorne

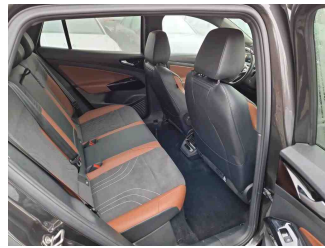

Innenraum - hinten

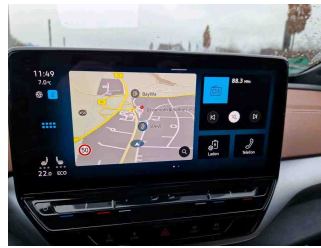

Innenraum -
Navigationsgerät/Radio

» Beschädigungsfotos**WERTMINDERNDE FAKTOREN**

1 - Alufelge glanzgedreht hinten rechts - Kratzer - Optische Wertminderung

**GEBRAUCHSSPUREN**

1 - Kofferraumverkleidung rechts - Kratzer - Akzeptabel (Gebrauchsspur)

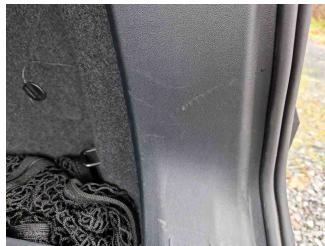
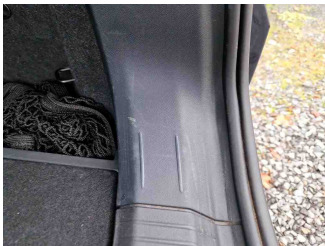

2 - Einstieg Verkleidung hinten links - Kratzer - Akzeptabel (Gebrauchsspur)

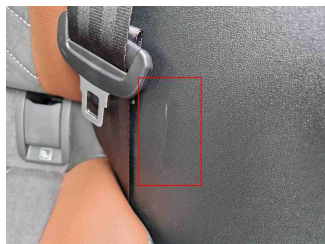
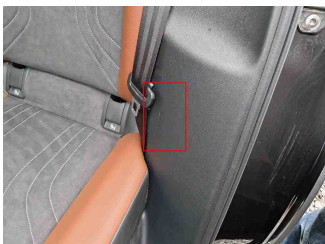

3 - Kofferraumverkleidung links - Kratzer - Akzeptabel (Gebrauchsspur)

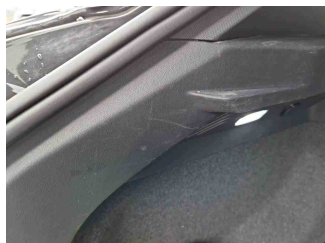

4 - Bremsscheiben vorne - Flugrost - Akzeptabel (Gebrauchsspur)

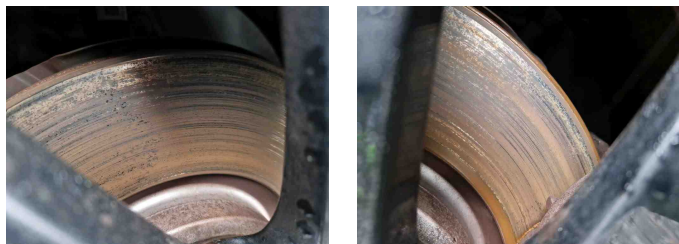

5 - Verkleidung B-Säule links - Kratzer - Akzeptabel (Gebrauchsspur)

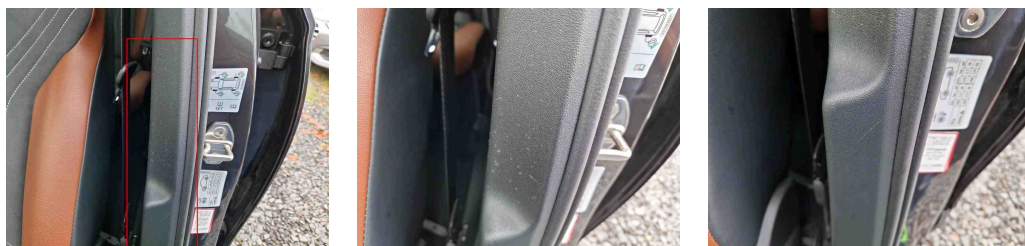

6 - Motorhaube - Steinschlag - Akzeptabel (Gebrauchsspur)



7 - Stoßfänger vorne - Kratzer - Akzeptabel (Gebrauchsspur)

Kommentar	polierbar
-----------	-----------

