



Zustandsbericht

- Protokoll der Fahrzeugbewertung -

Berichts-Nr: 9563666
vom: 01.12.2025

» Übersicht

Auftrags-Nr: 1002213189
Besichtigt am: 20.11.2025 16:42
Berichts-Nr: 9563666
FIN: VSSZZK1ZNP023023



Fahrzeugansicht - diagonal
vorne links

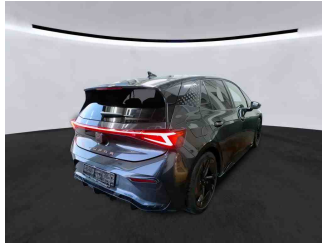

Fahrzeugansicht - diagonal
hinten rechts



Innenraum - Cockpit mit
Laufleistung



Zustandsbericht

- Protokoll der Fahrzeugbewertung -

Berichts-Nr: 9563666
vom: 01.12.2025

» Fahrzeugdaten

Fahrzeugkategorie:	Personenkraftwagen
Fahrzeugart:	Kompaktklasse
Hersteller:	Cupra
Modell:	Born
HSN / TSN:	7593 / ASO
Erstzulassungsdatum:	11.11.2022
Laufleistung:	34.902 km
Nachweis Kilometerstand:	
Farbe:	Quasargrau
Farbe Dach:	Quasargrau
Antriebsart:	Heckantrieb
Motorisierung/Kraftstoff:	Elektrisch
Hubraum:	
Leistung:	150 kW (205 PS)
Fahrzeuglänge:	
Fahrzeughöhe:	
Fahrzeugbreite:	
Zulässiges Gesamtgewicht:	
Radstand:	
Anzahl Achsen:	2
Zylinder:	
Schadstoffklasse:	
Anzahl Türen:	4
Anzahl Sitze:	5
Getriebe:	Automatik 1-Gang
Polsterart:	Stoff
Interieurfarbe:	Soul/Mittelgrau/Soul/Dunkelsilber
Anzahl vorhandene Schlüssel:	2

» Dokumente & Wartung

Nächste HU:	11.2025
Zulassungsbescheinigung (ZBT1 Original) vorhanden:	Ja
Zulassungsbescheinigung entgegengenommen:	Ja
Kennzeichen entgegengenommen:	Keine
Wartungsheft:	Digital
Wartungsnachweis:	Nicht prüfbar
Datum der letzten Wartung:	
Km-Stand bei letzter Wartung:	
Restlauf bis Service:	360 Tag(e)



Zustandsbericht

- Protokoll der Fahrzeugbewertung -

Berichts-Nr: 9563666
vom: 01.12.2025

» Fahrzeugausstattung

"Basis"

"Unter Null": Sitzheizung vorn, beheiztes Lenkrad und Scheinwerfer- Reinigungsanl. m. beheiztem Waschwasser
19"-Winterreifen in Kombination mit Leichtmetallfelgen
Abdeckungen für Leichtmetallräder
Aerodynamische 20"-Leichtmetallräder "Blizzar" 31/4, bearbeitet, in Brillantschwarz und dunklem Aluminium
Airbag FS und BFS, ohne Knieairbag, mit BFS-Deaktivierung
Allwetter, Kreuzungs und Autobahnlicht
Ambientebeleuchtung außen, leuchtende(s) Stylingelement(e) seitlich
Ambientelicht Ausführung 2
Antenne nur für FM Empfang, Diversity
AR-HUD: Augmented-Reality-Head-up-Display + Frontscheibe in Wärmeschutzverglasung
Armaturentafel Standard
Aufkleber/Schilder in deutsch
Außen-Sound Standard
Außenspiegel elektrisch anklappbar-/ einstellbar, beheizbar, mit Beifahrerspiegelabsenkung
Außenspiegel Fahrerseite asphärisch, Beifahrerseite konvex
Außenspiegelgehäuse lackiert
Automatische Distanzregelung (mit follow to stop) und Speed-Limiter
Batterie 320A (49Ah)
Batterieladegerät (Ausf.3)
Bauteilesatz ohne länderspezifische Bauvorschrift
BeatsAudio: Premium-Lautsprecher, Subwoofer, 395 W-Verstärker und Surround-Technologie
Betriebserlaubnis Nachtrag
Betriebsspannung 12 V
Bordliteratur in Deutsch
Bordwerkzeug und Wagenheber
Car2X High Variante
Cargo
Climatronic, FCKW-frei
Cockpit Infotainment (Ausführung 2)
Dämpfung hinten,Sportausführung
Dämpfung vorn
DC Batterieladung (Ausf. 2)
DC/DC Wandler 3,0 KW
Digitaler Radioempfang
Drehmoment 310 Nm Grundmotor ist: N06/N07/N10
Dreip.Automatikgurte vo.m.Gurtstraffer ohne Höheneinstellung
Dynamiklenkung
Ebener Ladeboden hinten

Einton-Signalhorn
Elektrische Luftzusatzheizung
Elektro-Motor Aggr.0EH.A
Elektro-Motor Systemleistung 150KW Grundmotor ist: N06/N07
Embleme
Entriegelung Heckklappe/Deckel hinten von außen
Extern, USB Typ-C Datenbuchse(n) und Ladebuchse(n)
Fahrprofilauswahl und konv. Dämpfer
Fahrzeuge mit besonderen Produktaufwertungsmaßnahmen
Fahrzeugklassen-Differenzierung -10S-
Federbereich 08 nur Einbausteuerung keine Bedarfsprognose
Fernlichtassistent
Fertigungsablauf Standard
Front Assist mit Warnen und Bremsen auf Fahrzeuge, Fußgänger und Radfahrer
Frontscheibe, Wärmeschutzglas
Fußhebelwerk
Garantieverlängerung 1 Jahr/60.000 km
Getriebe für Elektroantrieb (1-Gang)
Getriebe Übersetzung 11,530
Gewichtsbereich 5 nur Einbausteuerung keine Bedarfsprognose
Gurtkontrolle, E-Kontakt vorn und hinten, optisch und akustisch
Head-Up Display
Heckantrieb
Hochvolt-Batterie 62 kWh (brutto)
Höheneinstellung, manuell, li.Vordersitz
Kältemittel R744
Kein Sonderfahrzeug,Standard-Ausführung
Keine Aktionsausführung
Kennzeichenträger vorn (groß)
Kindersitzverankerung für Kindersitzsystem I-Size, 2 x top tether und Kindersitzverankerung vorn BF-Seite
Komforttelefonie mit LTE und Wireless charging
Kompensor Ausf. 1
Kurzheck Born
Ladedose Combo 2 (EU)
Ladekabel Mode 2 Typ2 / E+F (10A)
Ladekabel Mode3 Typ2 3 16A
Landesverkaufsprogramm Deutschland
LED- Hauptscheinwerfer
Ledermultifunktionslenkrad, beheizbar
LED-SBBR-Leuchte



Zustandsbericht

Berichts-Nr: 9563666
vom: 01.12.2025

- Protokoll der Fahrzeugbewertung -

Leichtmetallräder 7 1/2J x 20	Seitenairbag vorn, mit Kopfairbag und Interaktionsairbag vorn
Linkslenker	Serviceanzeige 2 Jahre (fest) ohne km Elektro-Fahrzeug
Mirror Link plus Wireless "App" plus RSE (Vorbereitung)	Sicherheitsinnenspiegel automatisch abblendbar
Mit Ausweichunterstützung mit Abbiegeassistent	Sitzbezug in Stoff
Mit besondere Anforderungen an die Lenksäulenverriegelung	Sitzheizung für Vordersitze getrennt regelbar
Mit Projektionsleuchte (Spiegel)	Softwareverbund Ausführung 7
Mit Rückfahrkamerasystem (Ausf.2)	Sonnenblenden mit Spiegel, beleuchtet, mit Airbag-Label auf Sonnenblende und B-Säule
Mit Verkehrszeichenerkennung	Soundsystem mit Subwoofer "branded" Ausführung 2
Mittelkonsole	Spezielles Typschild für EG für M1-Pkw
Müdigkeitserkennung	Sportausstattung BORN
Navigationsgerät-Standard mit Media und Internet Paket	Sprachsteuerung
o.b.Abgas	Spurhalteassistent
Ohne Anhängervorrichtung	Stabilisator hinten
Ohne Armlehnen f.Vordersitze	Stabilisator vorn
Ohne besondere Karosseriemaßnahmen	Standard-Klimazonen
Ohne Dacheinsatz (Voll Dach)	Stoßfänger Sport
Ohne Fußmatten	TECH L ohne SAFE-Verriegelung
Ohne Individualeinbau	Transportschutzfolie (Mindestschutz) mit zus. Transportschutzmaßnahmen
Ohne Lendenwirbelstütze in den Sitzlehnen	Trommelbremsen hinten
Ohne Parkassistent / Garagenpilot	Tür und Seitenverkleidung
Ohne Schriftzugsatz (ohne Typbezeichnung)	Typprüfland Deutschland
Ohne Sonderspezifikationen	Typzeichen und Firmenemblem
Ohne Spurwechselassistent	UWB fähiges Land und Trägerfrequenz 433,92 bis 434,42Mhz
Ohne Stadt / Kreuzungsassistent	Vorbereitung erweitert.Sicherheitssystem
Ohne Systeme für den Fahrzeugzugang	Wärmepumpe
Online-Dienst, mit OCU, mit Head Unit Codierung, ohne WFS-Verbund	Wärmepumpe
Parklenkassistent IPA (Intelligent Park Assist)	Wegfahrsperrung elektronisch
PILOT M	Werksinterne Steuerung Selbstabholer
Plattformgruppenklasse 1	Werkzeugset + Wagenheber für 18"- und 19"-Räder und Winterreifen
Privacy: Getönte Seitenscheiben	Zellmodul A
Privater Notruf	Zusätzliche Winterbereifung
Radschrauben mit Diebstahlsicherung (nicht abschließbar)	
Rechtsverkehr	
Regionscode " ECE " für Radio	
Reifen 215/45 R20 95T / EU (Polymerbeschichtung)	
Reifendruckkontrolle	
Rücksitzbank ungeteilt, Lehne geteilt umlegbar	
Scheiben seitlich in Wärmeschutzverglasung, ab B-Säule und hinten dunkel eingefärbt	
Scheibenbremsen vorn	
Scheibenwaschdüsen beheizbar, vorn	
Scheibenwischer-Intervallschaltung mit Licht/Regensensor	
Schlüsselloses Schließ- und Startsystem "Keyless Advanced" ohne Safesicherung	



Zustandsbericht

- Protokoll der Fahrzeugbewertung -

Berichts-Nr: 9563666
vom: 01.12.2025

» Bereifung

MONTIERTE BEREIFUNG

Hersteller	Ort	Position	Typ	Felge	Dimension	Profiltiefe
Continental	Vorne	Links	Sommer	Aluminium	215/45 R 20 95 T	3,0 mm
Continental	Vorne	Rechts	Sommer	Aluminium	215/45 R 20 95 T	3,0 mm
Continental	Hinten	Links	Sommer	Aluminium	215/45 R 20 95 T	3,0 mm
Continental	Hinten	Rechts	Sommer	Aluminium	215/45 R 20 95 T	3,0 mm

Reifen zulässig: Ja

Reifen verkehrssicher: Ja



Zustandsbericht

- Protokoll der Fahrzeugbewertung -

Berichts-Nr: 9563666
vom: 01.12.2025

» Wertmindernde Faktoren

Nr	Bauteil	Schadensbeschreibung	Reparaturempfehlung
1	Zusätzliche Felge(n) Glanzgedreht	Kratzer	Optische Wertminderung
2	Alufelge glanzgedreht hinten rechts	Kratzer	Pauschalbetrag
3	Alufelge glanzgedreht vorne rechts	Kratzer	Pauschalbetrag
4	Zusätzliche Felge(n) Glanzgedreht	Kratzer	Optische Wertminderung
5	Zusätzliche Felge(n) Glanzgedreht	Kratzer	Pauschalbetrag

» Gebrauchsspuren

Nr	Bauteil	Schadensbeschreibung	Reparaturempfehlung
1	Kotflügel vorne links	Delle(n)	Akzeptabel (Gebrauchsspur)

» Fehlteile

Nr	Bauteil	Schadensbeschreibung	Reparaturempfehlung
1	Ladekabel (Schnellladung)	Fehlt	Ersetzen



Zustandsbericht

- Protokoll der Fahrzeugbewertung -

Berichts-Nr: 9563666
vom: 01.12.2025

» Merkantile Wertminderung

Vorschäden bekannt:	Nein
Vorschäden feststellbar:	Nein
Nachlackierungen vorhanden:	Nein
Lackschichtdickenmessung durchgeführt:	Ja - ohne Auffälligkeiten/Abweichungen

ERGEBNISSE DER LACKSCHICHTDICKENMESSUNG

Die Messwerte lagen im üblichen Bereich.

Pro Bauteil wurden mindestens 3 Messungen durchgeführt.



Zustandsbericht

Berichts-Nr: 9563666
vom: 01.12.2025

- Protokoll der Fahrzeugbewertung -

» Hinweise zum Zustandsbericht

Angaben zum Auftrag und zum Bewertungsumfang:

Es wurde der Auftrag erteilt, einen Zustandsbericht über das beschriebene Fahrzeug zu erstellen.

Die Fahrzeugzustandsbewertung erfolgte auftragsgemäß auf Basis der vom Auftraggeber vorgegebenen Standards für Fahrzeugbewertungen. Die Feststellungen im Einzelfall trifft der Sachverständige aufgrund eigener Sachkunde und nach eigenem sachverständigen Ermessen.

Fahrzeug-Identifizierung:

VSSZZK1ZNP023023

FIN abgelesen und stimmt mit Unterlagen überein

Allgemeinzustand:

Gepflegter Allgemeinzustand

Besichtigungsbedingungen:

Eingeschränkt

Hebebühne/Hubmittel benutzt:

Ja

Motorenlauf durchgeführt:

Ja

Fahrprobe durchgeführt:

Ja



Zustandsbericht

- Protokoll der Fahrzeugbewertung -

Berichts-Nr: 9563666
vom: 01.12.2025

» Sonstige Bemerkungen

Vorliegendes Exemplar wurde auf elektronischem Wege erzeugt. Es ist ohne Originalunterschrift gültig.



Zustandsbericht

- Protokoll der Fahrzeugbewertung -

Berichts-Nr: 9563666
vom: 01.12.2025

» Ansichtsfotos



Fahrzeugansicht - diagonal vorne links



Fahrzeugansicht - diagonal vorne rechts



Fahrzeugansicht - diagonal hinten links



Fahrzeugansicht - diagonal hinten rechts



Innenraum - Cockpit mit Laufleistung

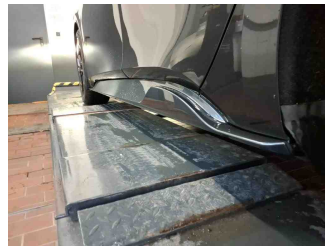

Seitenansicht - Schweller links

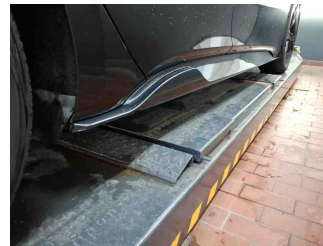

Seitenansicht - Schweller rechts



Fahrzeug - Typenschild/Fahrgestellnummer

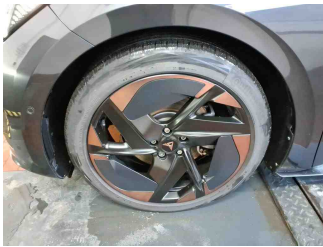

Räder - Rad montiert vorne links



Räder - Rad montiert vorne rechts

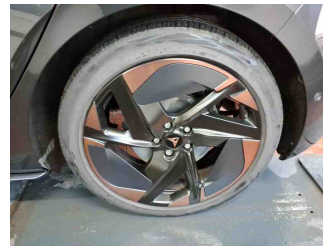

Räder - Rad montiert hinten links

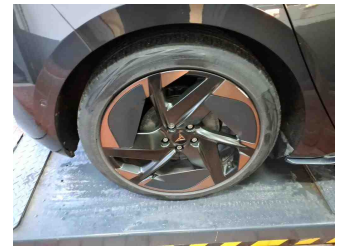

Räder - Rad montiert hinten rechts

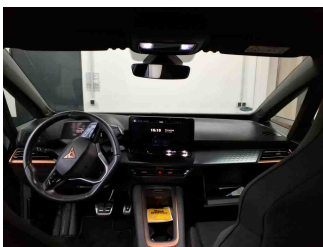

Innenraum - Mittelkonsole

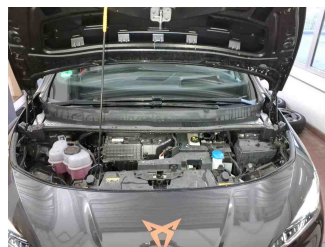

Fahrzeug - Motorraum offen

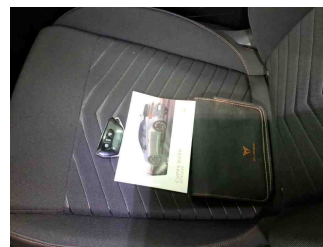

Equipment - Boardmappe/ Securitybag



Innenraum - Kofferraum



Zustandsbericht

- Protokoll der Fahrzeugbewertung -

Berichts-Nr: 9563666
vom: 01.12.2025

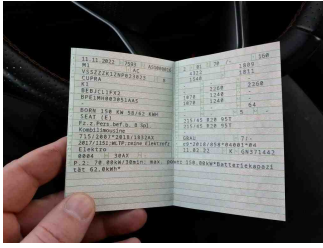

Fahrzeug - abgegebene ZB1



Equipment - Ladeequipment



Fahrzeug - Serviceunterlagen /
Wartungsnachweis

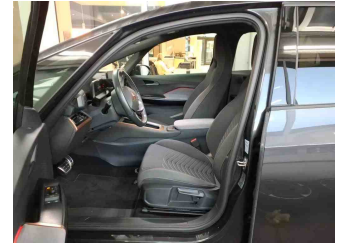

Innenraum - vorne

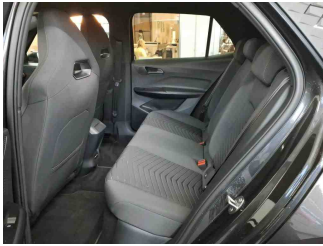

Innenraum - hinten



Innenraum -
Navigationsgerät/Radio

» Beschädigungsfotos

WERTMINDERNDE FAKTOREN

1 - Zusätzliche Felge(n) Glanzgedreht - Kratzer - Optische Wertminderung

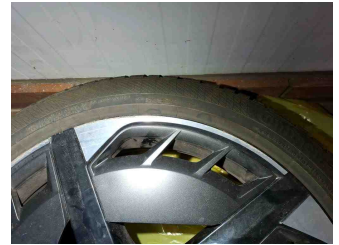
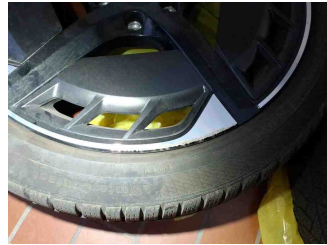

2 - Alufelge glanzgedreht hinten rechts - Kratzer - Pauschalbetrag

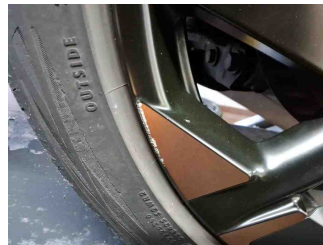
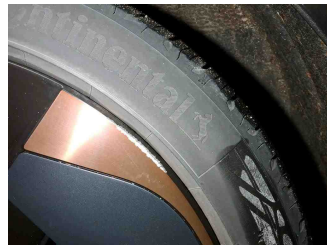

3 - Alufelge glanzgedreht vorne rechts - Kratzer - Pauschalbetrag



4 - Zusätzliche Felge(n) Glanzgedreht - Kratzer - Optische Wertminderung

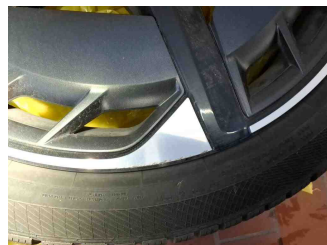

5 - Zusätzliche Felge(n) Glanzgedreht - Kratzer - Pauschalbetrag

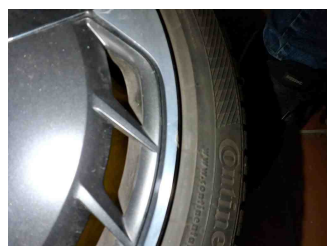



Zustandsbericht

- Protokoll der Fahrzeugbewertung -

Berichts-Nr: 9563666
vom: 01.12.2025

GEBRAUCHSSPUREN

1 - Kotflügel vorne links - Delle(n) - Akzeptabel (Gebrauchsspur)

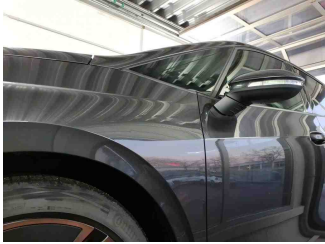

FEHLTEILE

1 - Ladekabel (Schnellladung) - Fehlt - Ersetzen

